VIETA PRO

QuickStart Guide

Guía rápida

Party Mic Twin VM-MC030BK

What's In The Box

Qué hay en la caja

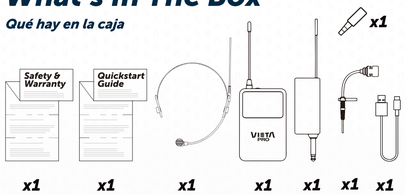

Charge

Carga

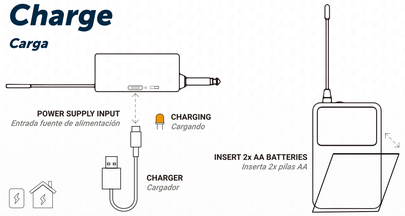

Use

Uso

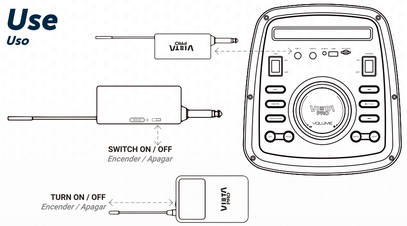

Lavalier Mic

Micrófono de solapa

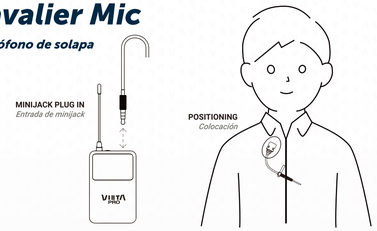

Headband Mic

Micrófono de diadema

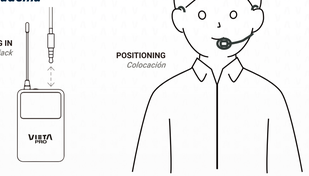

Tech Specs

ENG

RF band.	666 MHz.
Capsule type.	Omnidirectional.
Audio signal to noise ratio.	>98 db.
Frequency response.	40 Hz – 15 KHz.
Number of channels.	1.
Usage distance.	60 m.
Audio output.	600 - 800 mV.
Receiver connector.	6.5 mm Jack.
Transmitter batteries.	2 x AA 1.5 V.
Receiver battery.	18650 3.7 V 1200 mAh.
Receiver battery life.	6 - 8 h.
Receiver charging time.	1.5 h.
Receiver charging input.	USB type C 5V 1A.
Transmitter dimensions.	60 x 94 x 20 mm.
Receiver dimensions.	112 x 32 x 23 mm.
Transmitter weight.	63 g.
Receiver weight.	65 g.

To prolong Battery Lifespan, fully charge at least once every 3 months. Battery life will vary due to usage patterns and environmental conditions. Do not expose the Vieta Pro product to liquids without removing all cable connections and close the cap tightly. Do not expose Vieta Pro product to water while charging. It may result in permanent damage to the speaker or product, and power source.

ESP

Banda de frecuencia de radio (RF).	666 MHz.
Tipo de cápsula.	Omnidireccional.
Relación señal/ruido de audio.	>98 db.
Respuesta de frecuencia.	40 Hz – 15 KHz.
Numero de canales.	1.
Distancia de uso.	60 m.
Salida de audio.	600 - 800 mV.
Conector del receptor.	6.5 mm Jack.
Baterías del transmisor.	2 x AA 1.5 V.
Batería del receptor.	18650 3.7 V 1200 mAh.
Duración de la batería del receptor.	6 - 8 h.
Tiempo de carga del receptor.	1.5 h.
Entrada de carga del receptor.	USB tipo C 5V 1A.
Dimensiones del transmisor.	60 x 94 x 20 mm.
Dimensiones del receptor.	112 x 32 x 23 mm.
Peso del transmisor.	63 g.
Peso del receptor.	65 g.

Para prolongar la vida útil de la batería, cárgala por completo al menos una vez cada 3 meses. La duración de la batería varará según los patrones de uso y las condiciones ambientales. No exponga el producto Vieta Pro a líquidos sin quitar todas las conexiones de cable y cerrar la tapa firmemente. No exponga el producto Vieta Pro al agua mientras se carga. Puede provocar daños permanentes en el altavoz o el producto y en la fuente de alimentación.

POR

Faixa de frequência do RF.	666 MHz.
Tipo de cápsula.	Omnidireccional.
Relação sinal/ruído de áudio.	>98 db.
Resposta de frequência.	40 Hz – 15 KHz.
Número de canais.	1.
Distância de uso.	60 m.
Saída de áudio.	600 - 800 mV.
Conector do receptor.	6.5 mm Jack.
Baterias do transmissor.	2 x AA 1.5 V.
Bateria do receptor.	18650 3.7 V 1200 mAh.
Vida útil da bateria do receptor.	6 - 8 h.
Tempo de carga do receptor.	1.5 h.
Entrada de carga do receptor.	USB tipo C 5V 1A.
Dimensões do transmissor.	60 x 94 x 20 mm.
Dimensões do receptor.	112 x 32 x 23 mm.
Peso do transmissor.	63 g.
Peso do receptor.	65 g.

Para prolongar a vida útil da bateria, carregue-a totalmente pelo menos uma vez a cada 3 meses. A duração da bateria varia de acordo com os padrões de uso e as condições ambientais. Não exponha o produto Vieta Pro a líquidos sem remover todas as conexões de cabo e feche a tampa com segurança. Não exponha o produto Vieta Pro à água durante o carregamento: isso pode causar danos permanentes ao alto-falante ou ao produto e à fonte de alimentação.

DEU

RF-Band.	666 MHz.
Kapseltyp.	Omnidirectional.
Audio-Signal-Rauschabstand.	>98 db.
Frequenzantwort.	40 Hz – 15 KHz.
Anzahl der Kanäle.	1.
Nutzungsentfernung.	60 m.
Audioausgang.	600 - 800 mV.
Empfängeranschluss.	6.5 mm Jack.
Senderbatterien.	2 x AA 1.5 V.
Empfängerbatterie.	18650 3.7 V 1200 mAh.
Akkulaufzeit des Empfängers.	6 - 8 h.
Ladezeit des Empfängers.	1.5 h.
Eingang zum Laden des Empfängers.	USB typ C 5V 1A.
Abmessungen des Senders.	60 x 94 x 20 mm.
Abmessungen des Empfängers.	112 x 32 x 23 mm.
Gewicht des Senders.	63 g.
Gewicht des Empfängers.	65 g.

Um die Lebensdauer des Akkus zu verlängern, laden Sie ihn mindestens alle 3 Monate vollständig auf. Die Akkulaufzeit variiert je nach Nutzungsmuster und Umgebungsbedingungen. Setzen Sie das Vieta Pro-Produkt keinen Flüssigkeiten aus, ohne alle Kabelverbindungen zu entfernen und die Kappe fest zu verschließen. Setzen Sie das Vieta Pro-Produkt während des Ladevorgangs keinem Wasser aus. Dies kann zu dauerhaften Schäden am Lautsprecher oder Produkt sowie an der Stromquelle führen.

FRA

Bande RF.	666 MHz.
Type capsule.	Omnidirectionnel.
Rapport signal/bruit audio.	>98 db.
Réponse en fréquence.	40 Hz – 15 KHz.
Nombre de canaux.	1.
Distance d'utilisation.	60 m.
Sortie audio.	600 - 800 mV.
Connecteur du récepteur.	6.5 mm Jack.
Piles du transmetteur.	2 x AA 1.5 V.
Batterie du récepteur.	18650 3.7 V 1200 mAh.
Autonomie de la batterie du récepteur.	6 - 8 h.
Temps de charge du récepteur.	1.5 h.
Entrée de charge du récepteur.	USB type C 5V 1A.
Dimensions du transmetteur.	60 x 94 x 20 mm.
Dimensions du récepteur.	112 x 32 x 23 mm.
Poids du transmetteur.	63 g.
Poids du récepteur.	65 g.

Pour prolonger la durée de vie de la batterie, chargez-la complètement au moins une fois tous les 3 mois. La durée de vie de la batterie varie en fonction des habitudes d'utilisation et des conditions environnementales. N'exposez pas le produit Vieta Pro à des liquides sans retirer toutes les connexions de câbles et fermer hermétiquement le capuchon. N'exposez pas le produit Vieta Pro à l'eau pendant le chargement. Cela peut entraîner des dommages permanents au haut-parleur ou au produit et à la source d'alimentation.

ITA

Banda RF.	666 MHz.
A capsula.	Omnidirezionale.
Rapporto segnale/rumore audio.	>98 db.
Risposta in frequenza.	40 Hz – 15 KHz.
Numero di canali.	1.
Distanza di utilizzo.	60 m.
Uscita audio.	600 - 800 mV.
Connettore del ricevitore.	6.5 mm Jack.
Batterie del trasmettitore.	2 x AA 1.5 V.
Batteria del ricevitore.	18650 3.7 V 1200 mAh.
Durata della batteria del ricevitore.	6 - 8 h.
Tempo di ricarica del ricevitore.	1.5 h.
Ingresso di ricarica del ricevitore.	USB tipo C 5V 1A.
Dimensioni del trasmettitore.	60 x 94 x 20 mm.
Dimensioni del ricevitore.	112 x 32 x 23 mm.
Peso del trasmettitore.	63 g.
Peso del ricevitore.	65 g.

Per prolungare la durata della batteria, ricaricare completamente almeno una volta ogni 3 mesi. La durata della batteria varia in base ai modelli di utilizzo e alle condizioni ambientali. Non esporre il prodotto Vieta Pro a liquidi senza rimuovere tutti i collegamenti dei cavi e chiudere il tappo. Non esporre il prodotto Vieta Pro all'acqua durante la ricarica. Ciò potrebbe causare danni permanenti all'altoparlante o al prodotto e alla fonte di alimentazione.

Bluetooth Audio streaming

The Bluetooth® word mark and logo are registered trademarks owned by Bluetooth SIG, Inc.
Compatible with Android and Apple. "Android" is a trademark of Google Inc. "Apple" is a trademark of Apple Inc.

Designed and engineered in SPAIN. Made in P.R.C.
Diseñado y desarrollado en España. Fabricado en P.R.C. Importado y distribuido en Europa por FRAMASON AUDIO S. A.
VIETA® is a trademark of FRAMASON Audio, SA.

FRAMASON AUDIO S. A
C/ Tuset 5-11 | 2ºA | 08006 Barcelona, Spain.
www.vietapro.com
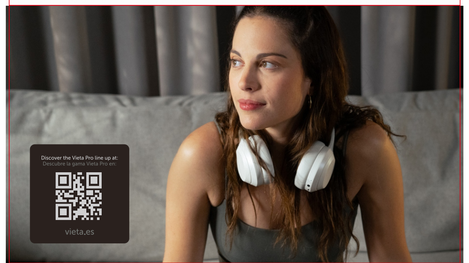
Europe: service@vieta.es